



LaSoglia



LA SEDE DI VIA DANTE

nella casa di Pietro e Marina



BAR

VIA DANTE

**PIAZZA
GARIBALDI**

FOTOGRAFO

VOI SIETE QUI

**INGRESSO
"LA SOGLIA"**

LIBRERIA

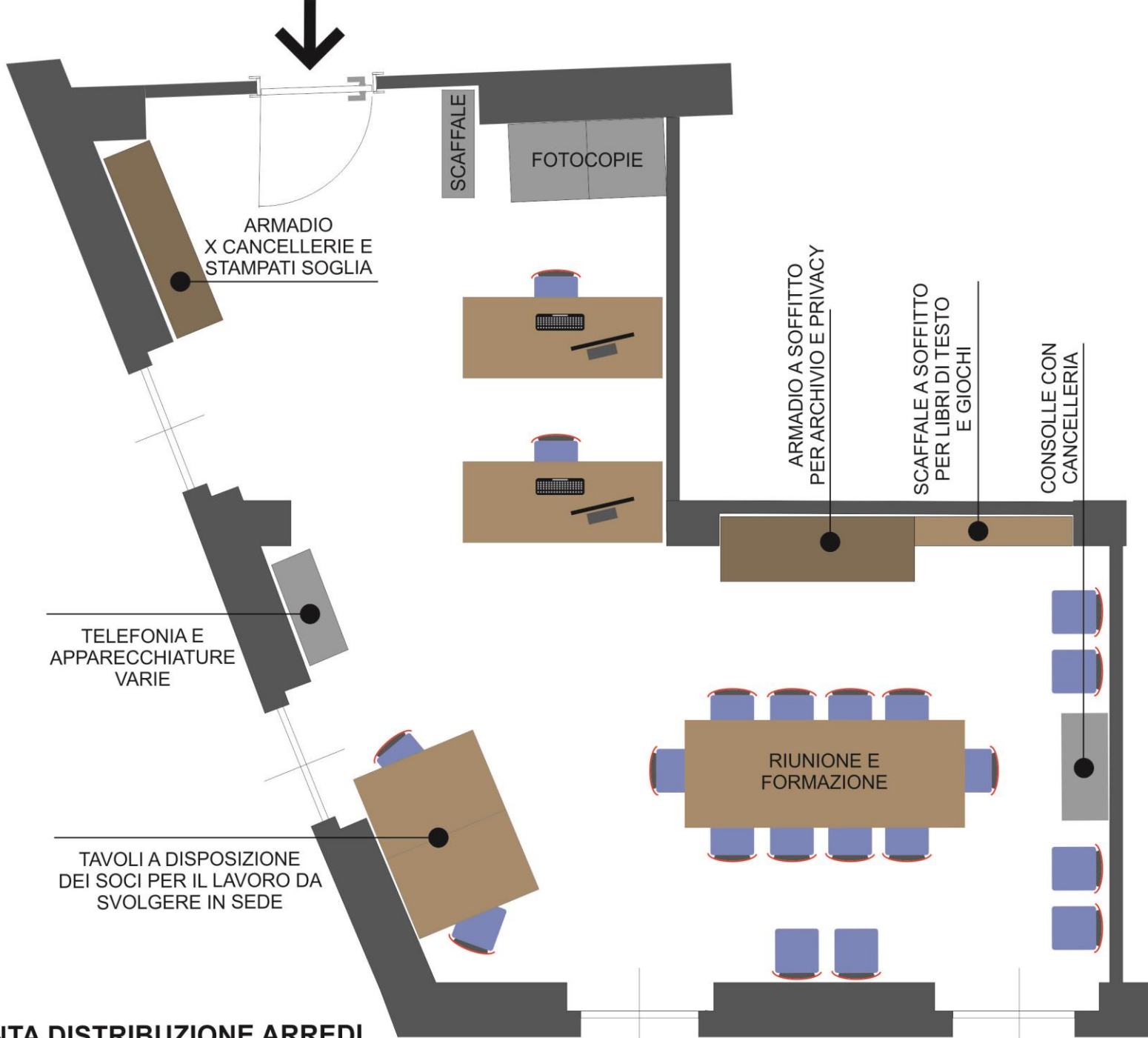

PIANTA DISTRIBUZIONE ARREDI











LA NUOVA SEDE



Via Milano

Via Canturio

Via Uberto da Canturio, 6

Anita Sarda

Image Landsat / Copernicus

Google Earth



P
1 ora
18.00





Via U. Da Canturio

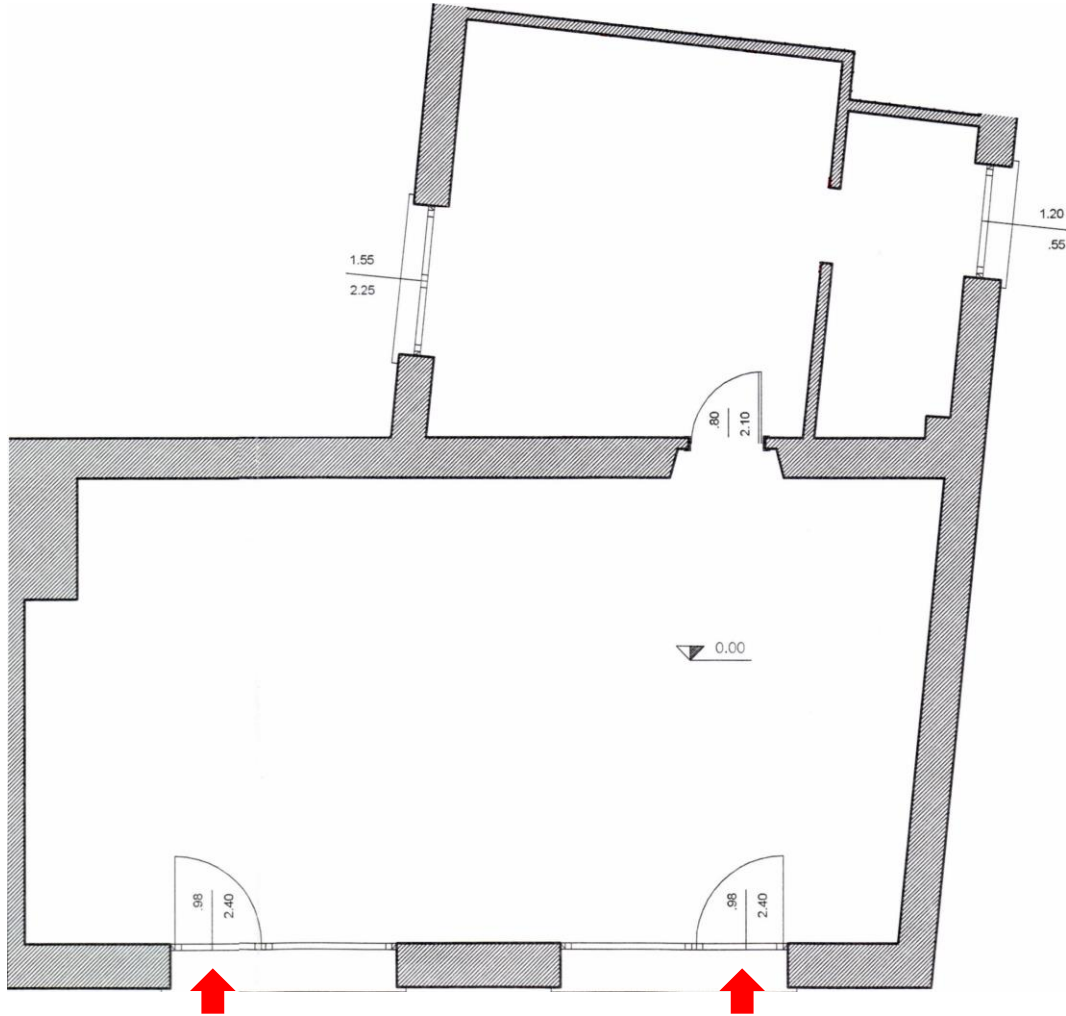

Via U. Da Canturio

LO STATO DI FATTO

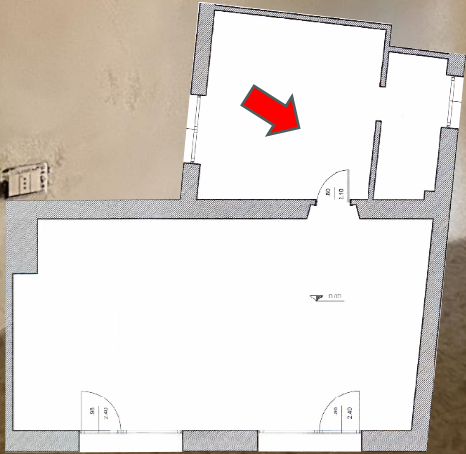

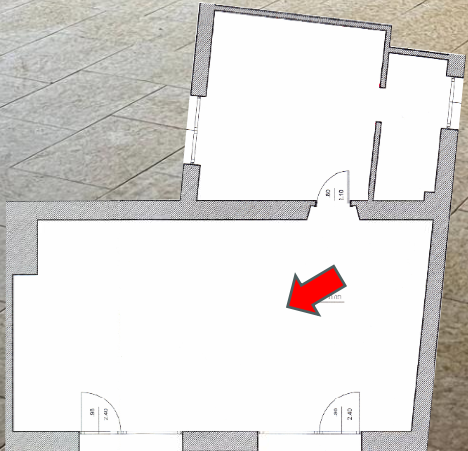









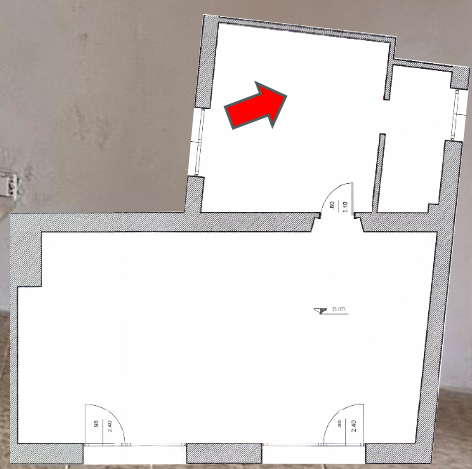

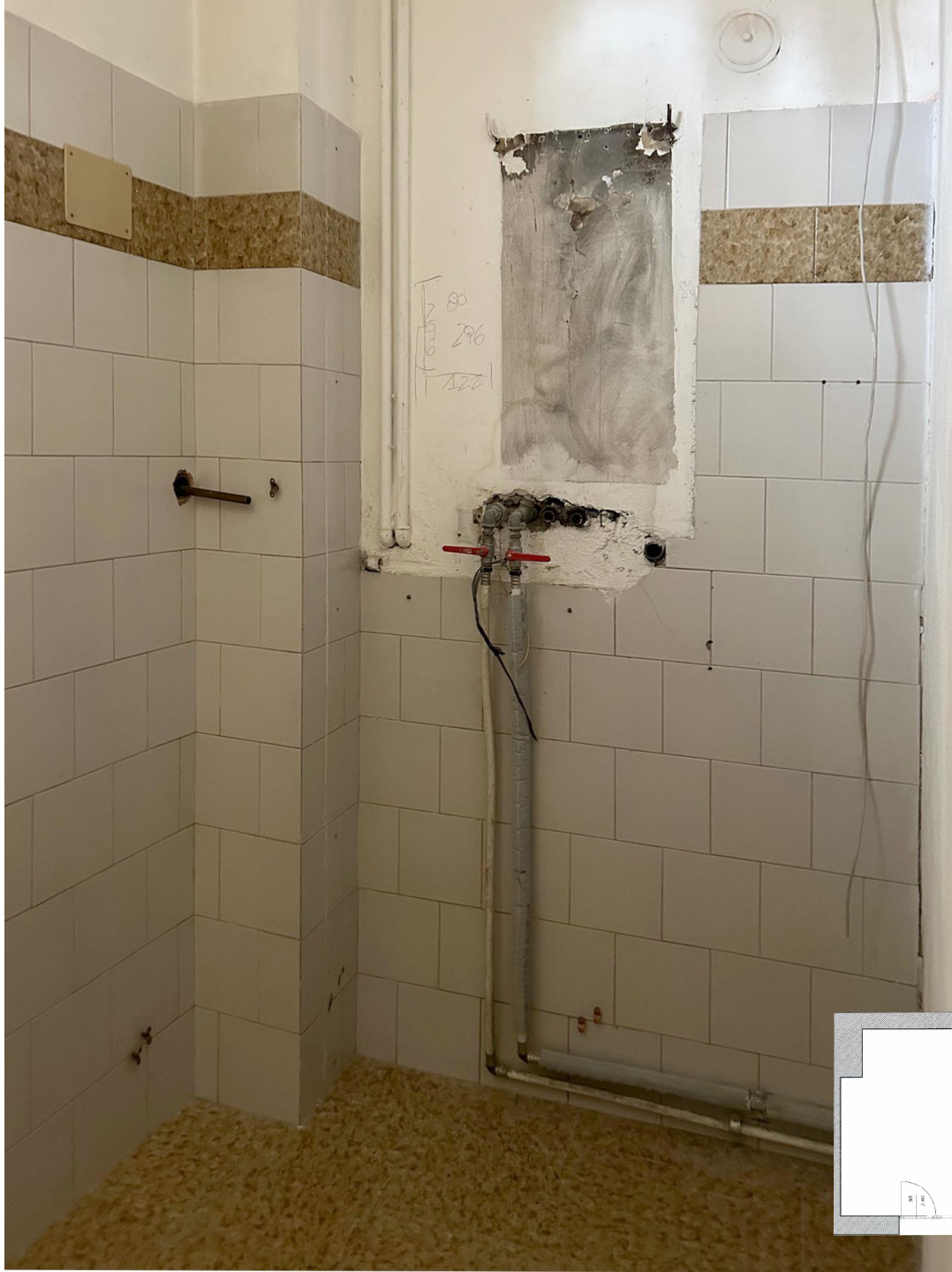

80
296
127

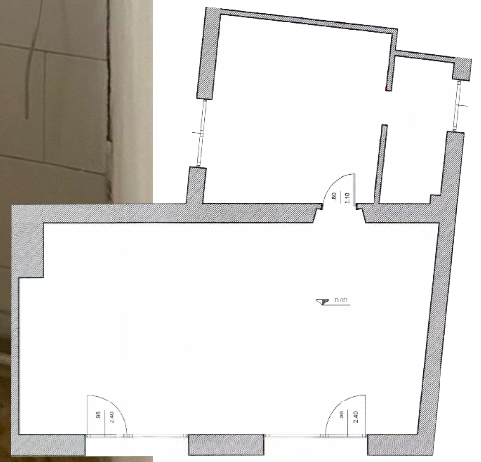

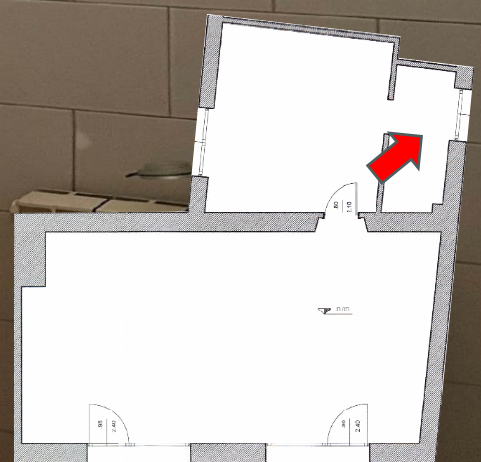

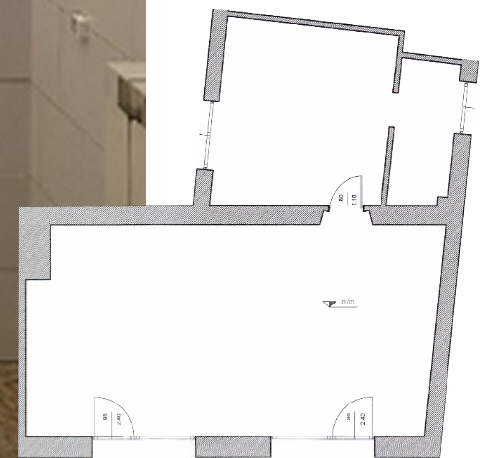
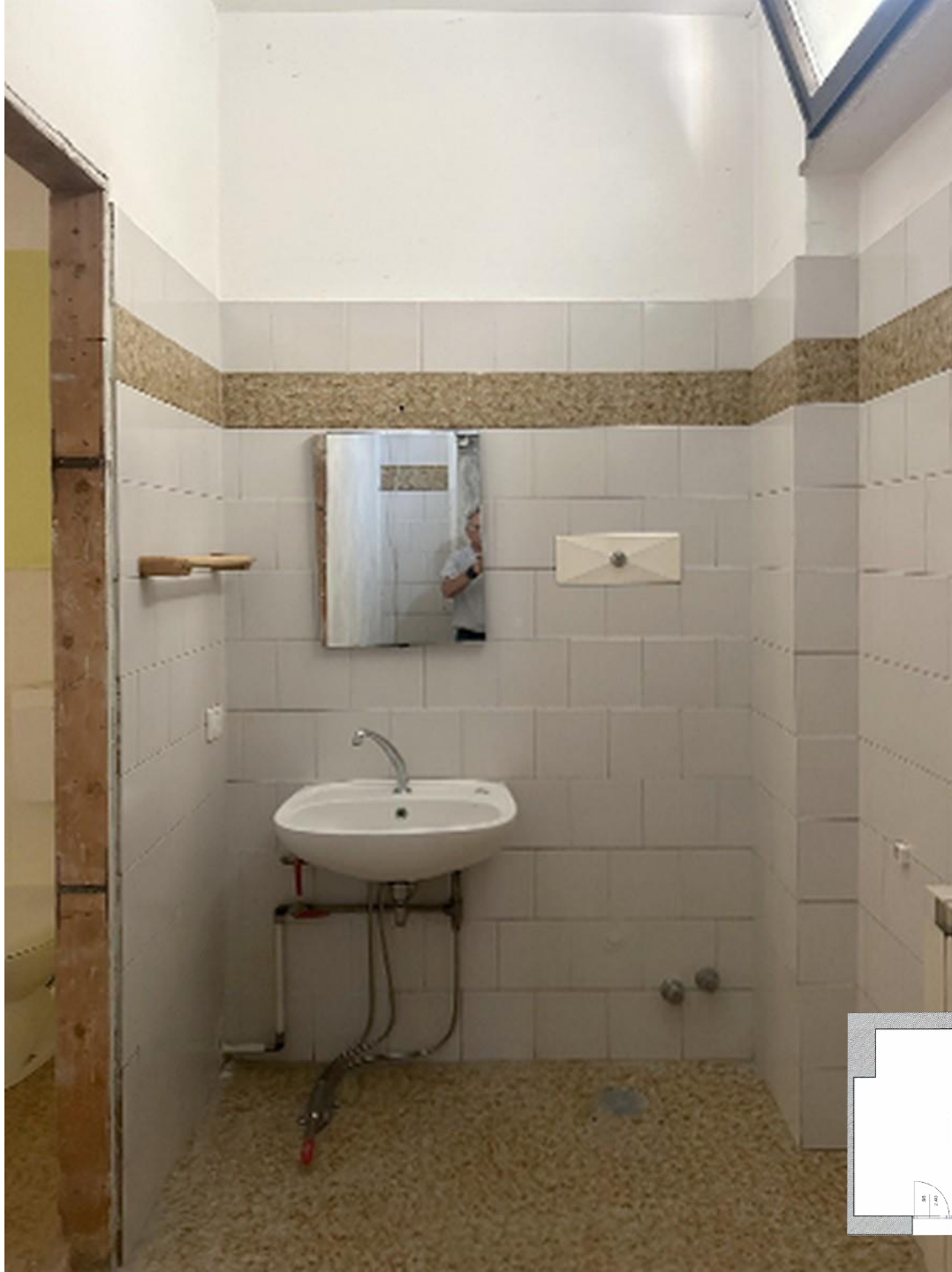

IL PROGETTO



5

la foglia

6

La Soglia o.d.v. Associazione di volontariato sociale

© 2024 Google

© 2024 Google

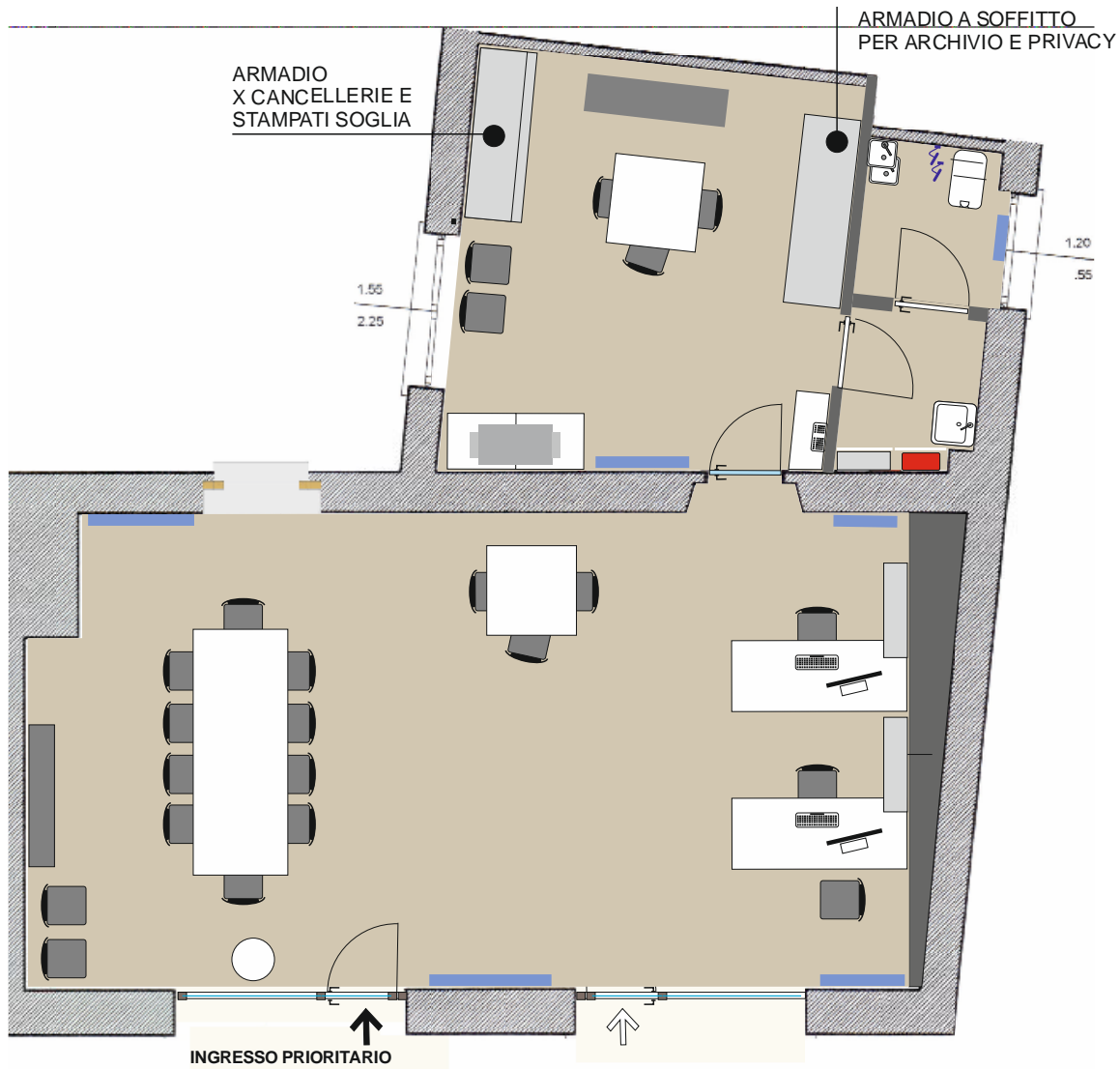

MODALITA' SEGRETERIA



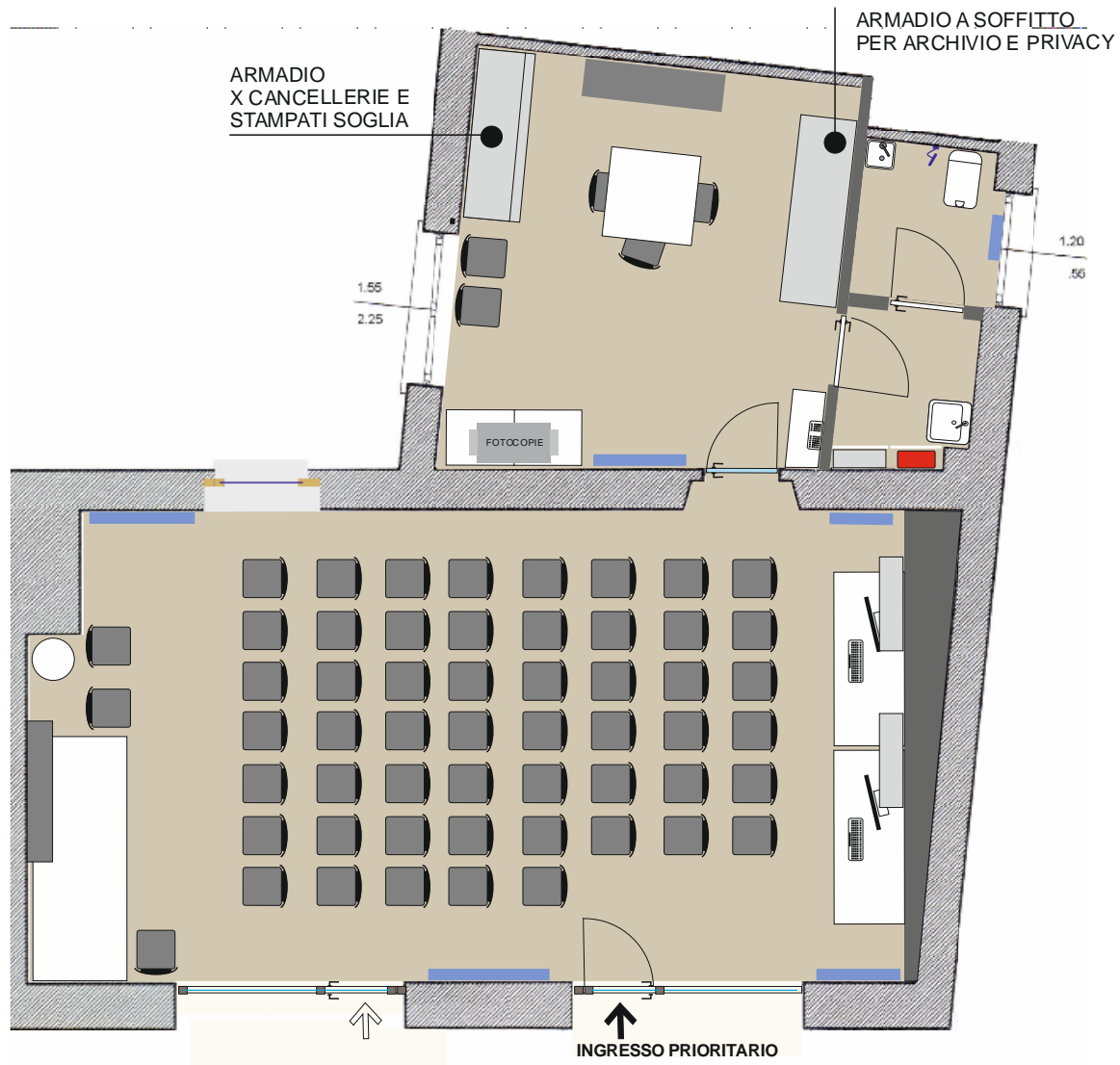

MODALITA' INCONTRI





PARETE DI SINISTRA





PARETE DI DESTRA





PARETE DI FRONTE ALL'INGRESSO



I LAVORI DI RISTRUTTURAZIONE







1000.0

UNI
ACKRIST

UNI
ACKRIST





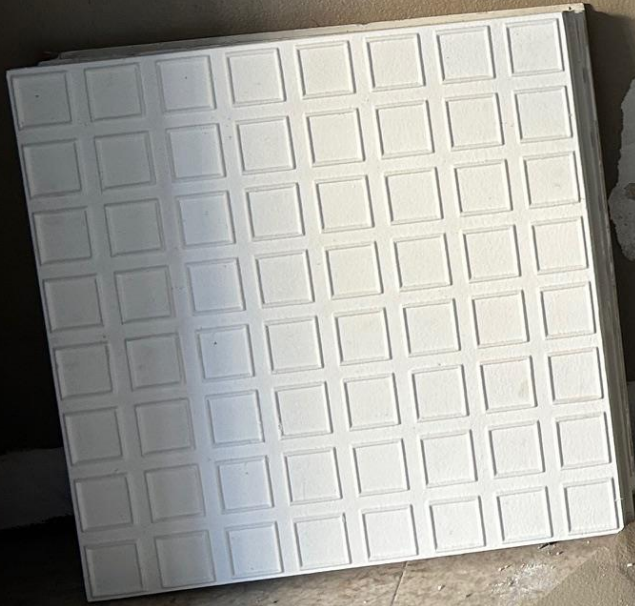

































333 2576251

SARUELE
333 2576251



SALVE
33 2576251

Small white paper tag on the door handle.

Mailbox mounted on the wall.

Small white rectangular plate or label on the wall.







53

I COSTI

LAVORI DI MANUTENZIONE STRAORDINARIA

Sede di via U. DA CANTURIO

SINTESI DEI COSTI PREVENTIVATI PER L'INTERVENTO

OPERE MURARIE, IMPIANTI E VARIE

OPERE EDILI (BRIANZA EDILE)	€.	7.922,00
IMPIANTI (ELIDRA)	€.	10.000,00
SERRAMENTO NUOVA FINESTA A DOPPIO BATTENTE E TAGLIO TERMICO(PIFFERI)	€.	1.360,00
MOTORIZZAZIONE SERRANDE VETRINE (PIFFERI)	€.	1.400,00
MATERIALE PER TINTEGGIATURE	€.	200,00
VETROFANIE GRAFICHE SU VETRINE STRADA (PUBBLISTIL)	€.	115,00
RIPRISTINO PIASTRELLE (DOMUSKER)	€.	0,00
VETRI NUOVA FINESTRA (NAVA & BRENNA)	€.	0,00
VETROFANIE TIPO VETRO ACIDATO PER PRIVACY SU VETRINE STRADA	€.	0,00
MANODOPERA PER TINTEGGIATURA (COLOMBO GIUSEPPE)	€.	0,00
ARREDI E SCAFFALATURA METALLICA	€	500,00
PULIZIA GENERALE (PULIVELOX)	€	0,00

SPESE TECNICHE

PRATICA EDILIZIA (GEOM. SAMUELE MARELLI)	€.	1.000,00
PRATICA CATASTO (GEOM. SAMUELE MARELLI)	€.	300,00
PRATICA PER LA SICUREZZA (ING. MERONI)	€.	0,00

TOTALE LAVORI € **22.297,00**

IVA 22% € 4.905,00

TOTALE GENERALE € **27.202,00**



Marisa

mi volto.....
vedo il futuro